

ROMÂNIA
CONSILIUL LOCAL AL COMUNEI ANDRIEȘENI
JUDEȚUL IAȘI

HOTĂRÂREA NR. 17 din 5.03.2025

privind aprobarea documentației de dezmembrare a unor imobile terenuri situate pe teritoriul comunei Andrieșeni, județul Iași în vederea emiterii de titluri de proprietate

Consiliul local al comunei Andrieșeni județul Iasi întrunit astăzi 5.03.2025 în ședința ordinară la convocarea primarului conform Dispoziției nr. 65 din data de 28.02.2025

Având în vedere

- Prevederile art. 127-130 din *Regulamentul de recepție și înscriere în evidențele de cadastru și carte funciară* aprobat prin *Ordinul directorului general al Agenției Naționale de Cadastru și Publicitate Imobiliară nr. 600/2023*;

- Dispozițiile art. 33-36 din *Regulamentul privind procedura de constituire, atribuțiile și funcționarea comisiilor pentru stabilirea dreptului de proprietate privată asupra terenurilor, a modelului și modului de atribuire a titlurilor de proprietate, precum și punerea în posesie a proprietarilor* aprobat prin *H.G. nr. 390/2005, cu modificările și completările ulterioare*;

- Dispozițiile art. 879 alin. (2) și art. 880 alin. (1) din Legea nr. 287/2009 privind Codul civil;

- În temeiul prevederilor art. 129, alin (2) lit. c, ale art. 139 alin.1 și alin. (3) lit. g, art. 196 alin. (1) lit. a, art. 243, alin. 1, lit. a din *O.U.G. nr. 57/2019 privind Codul administrativ, cu modificările și completările ulterioare*,

HOTĂRĂȘTE :

Art.1. Se aprobă documentația tehnică cadastrală cu propunerea de dezmembrare a imobilului teren, înscris în CF a U.A.T. Comuna Andrieșeni, județul Iași, având NC 61807, situat în comuna Andrieșeni, conform **Referatului de Admitere nr. 27439/10.02.2025** emis de catre O.C.P.I. Iasi care face parte din prezenta hotărâre.

Art. 2. Se aprobă dezmembrarea imobilului teren, CF a U.A.T. Comuna Andrieșeni, județul Iași, având NC 61807, în suprafață de **7.022 mp**, situat în comuna Andrieșeni, în **2 loturi** astfel:

- **Lotul 1** înscris în CF a U.A.T. Comuna Andrieșeni, județul Iași, având NC 66157, în suprafață de **2.022 mp**;

- **Lotul 2** înscris în CF a U.A.T. Comuna Andrieșeni, județul Iași, având NC 66158, în suprafață de **5.000 mp**;

Art.3. Se aprobă documentația tehnică cadastrală cu propunerea de dezmembrare a imobilului teren, înscris în CF a U.A.T. Comuna Andrieșeni, județul Iași, având NC 65142, situat în comuna Andrieșeni, conform **Referatului de Admitere nr. 38209/21.02.2025** emis de catre O.C.P.I. Iasi care face parte din prezenta hotărâre.

Art. 4. Se aprobă dezmembrarea imobilului teren, CF a U.A.T. Comuna Andrieșeni, județul Iași, având NC 65142, în suprafață de **14.283 mp**, situat în comuna Andrieșeni, în **2 loturi** astfel:

- **Lotul 1** înscris în CF a U.A.T. Comuna Andrieșeni, județul Iași, având NC 66162, în suprafață de **4.773 mp**;

- **Lotul 2** înscris în CF a U.A.T. Comuna Andrieșeni, județul Iași, având **NC 66163**, în suprafață de **9.510 mp**;

Art. 5. Se împuternicește Primarul comunei Andrieșeni să ia toate măsurile legale și necesare în numele și pentru Consiliul Local al comunei Andrieșeni pentru semnarea actului autentic de dezmembrare al terenului ce face obiectul prezentei hotărâri, atât la Notariat cât și la O.C.P.I. Iași, pentru îndeplinirea tuturor formalităților legale în vederea dezmembrării imobilului sus-identificat.

Art.6. Prezenta hotărâre poate fi atacată la instanța de contencios administrativ și fiscal, în condițiile Legii contenciosului administrativ nr.554/2004, cu modificările și completările ulterioare.

Art.7. Primarul va asigura ducerea la îndeplinire a prevederilor prezentei hotărâri prin compartimentele de specialitate, iar secretarul general al comunei o va aduce la cunoștință publică și o va comunica:

- * Primarului comunei Andrieșeni
- * Instituției Prefectului Județului Iași pentru control și legalitate

Președinte de ședință,
Consilier Neicu Marian



Contrasemnează pentru legalitate,
Secretar general al comunei,
Lazăr Ciprian Dumitru

Proceduri obligatorii ulterioare adoptării Hotărârii Consiliului local nr. 17 din 5.03.2025			
Nr. crt.	Operațiuni efectuate	Data ZZ/LL/AN	Semnătura persoanei responsabile să efectueze procedura
0	1	2	3
1.	Adoptarea hotărârii s-a făcut cu majoritate <input checked="" type="checkbox"/> simplă <input type="checkbox"/> absolută <input type="checkbox"/> calificată	5.03.2025	
2.	Comunicarea către primar	5.03.2025	
3.	Comunicarea către prefectul județului Iași	5.03.2025	
4.	Aducerea la cunoștință publică	5.03.2025	
5.	Comunicarea, numai în cazul celei cu caracter individual	5.03.2025	
6.	Hotărârea devine obligatorie sau produce efecte juridice ,după caz	5.03.2025	



Oficiul de Cadastru și Publicitate Imobiliară IASI
Biroul de Cadastru și Publicitate Imobiliară Iasi
Adresa: LOC: IASI, STR COSTACHE NEGRI NR. 48 COD POSTAL: 700071 TEL:
0232/316797

Nr.cerere	27439
Ziua	10
Luna	02
Anul	2025

REFERAT DE ADMITERE

(Dezmembrare imobil)

Domnului/Doamnei COMUNA ANDRIESENI

Domiciliul _____

Referitor la cererea înregistrată sub numărul **27439** din data **10-02-2025**, vă informăm:

Imobilul situat în Jud. Iasi, UAT Andrieseni având numărul cadastral 61807 a fost dezmembrat în imobilele:

- 1) **66157** situat în Jud. Iasi, UAT Andrieseni având suprafața măsurată 2022 mp;
- 2) **66158** situat în Jud. Iasi, UAT Andrieseni având suprafața măsurată 5000 mp;

Certific că informațiile din prezentul extras sunt conforme cu datele din planul cadastral de carte funciară al OCPI IASI la data: 17-02-2025.

Situația prezentată poate face obiectul unor modificări ulterioare, în condițiile Legii cadastrului și a publicității imobiliare nr. 7/1996, republicată, cu modificările și completările ulterioare.

Inspector
Ion Bogdan Savlovschi



Oficiul de Cadastru și Publicitate Imobiliară IASI
Biroul de Cadastru și Publicitate Imobiliară Iasi

LOC: IASI, STR COSTACHE NEGRI NR. 48 COD POSTAL: 700071 TEL: 0232/316797

Nr.cerere	27439
Ziua	10
Luna	02
Anul	2025

Extras de Plan Cadastral de Carte Funciară
pentru
Imobil număr cadastral 61807 / UAT Andrieseni

TEREN Extravilan

Adresa: Jud. Iasi

Comuna/Oraș/Municipiu: Andrieseni

Nr. cadastral	Suprafața măsurată	Observații / Referințe
61807	7022	Rezerva CLFF datorita lipsei actului de proprietate. Inscrisie provizorie.

* Suprafața este determinată în planul de proiecție Stereo 70.

DETALII LINIARE IMOBIL

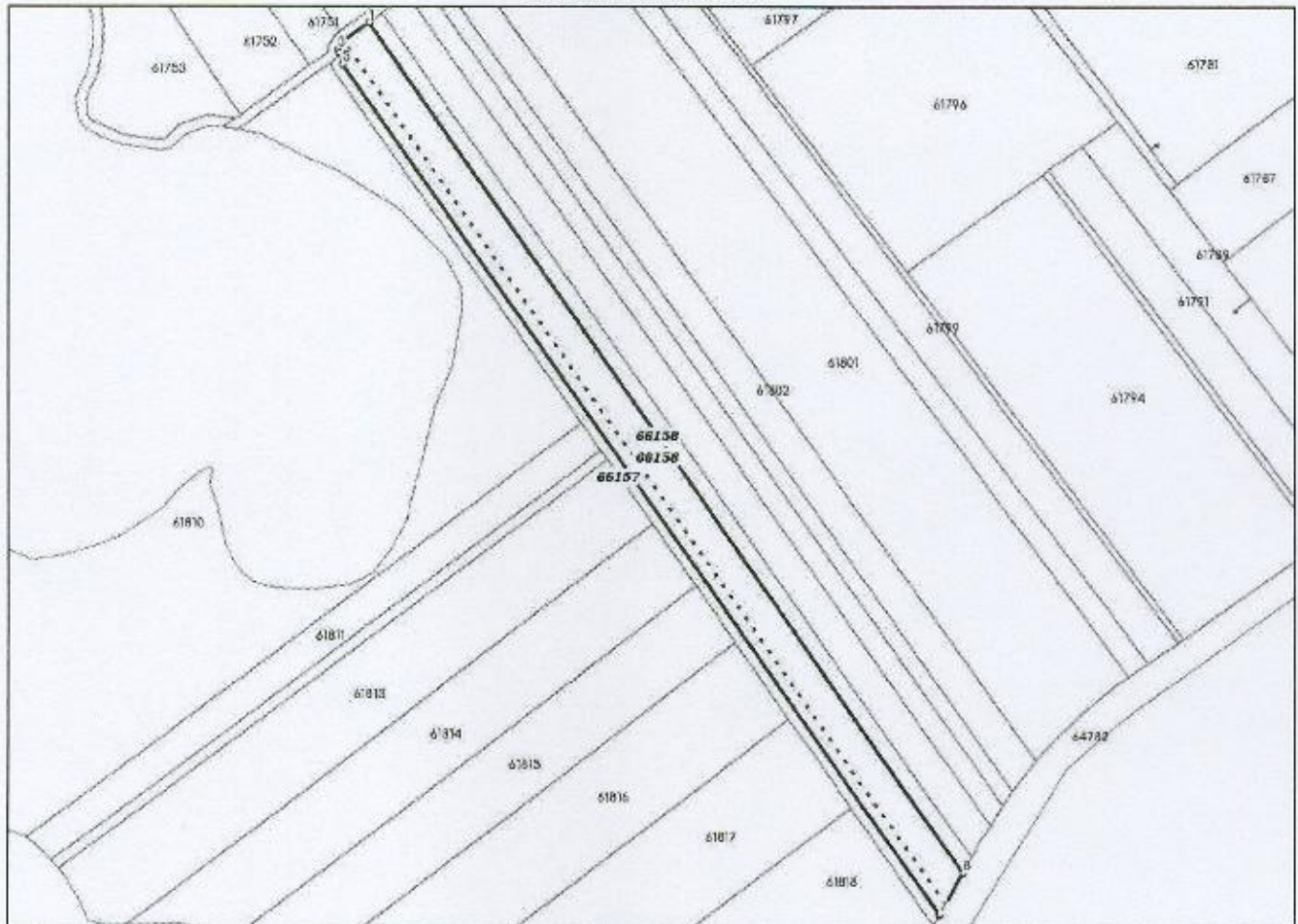

**Incadrare in zonă
scara 1:5000**



Date referitoare la teren

Crt	Categoria de folosință	Intra vilan	Suprafața (mp)	Tarla	Parcelă	Observații / Referințe
1	arabil	NU	7.022	5	104/2/2/4	Conform planului cadastral contine si parcela DC 148.
	TOTAL:		7.022			

Date referitoare la construcții

Crt	Numar	Destinație construcție	Supraf. (mp)	Situație juridică	Observații / Referințe
Imobilul nu are in componență construcții					

Lungime Segmente

1) Valorile lungimilor segmentelor sunt obținute din proiecție în plan.

Punct început	X / Y	Punct sfârșit	X / Y	Lungime segment m (m)
1	669.865,498 674.593,472	2	669.854,698 674.585,72	13.294
2	669.854,698 674.585,72	3	669.853,556 674.582,926	3.018
3	669.853,556 674.582,926	4	669.853,899 674.581,675	1.298
4	669.853,899 674.581,675	5	669.855,109 674.577,269	4.569
5	669.855,109 674.577,269	6	670.086,561 674.247,205	403.128
6	670.086,561 674.247,205	7	670.086,879 674.247,796	0.671
7	670.086,879 674.247,796	8	670.095,545 674.263,71	18.12
8	670.095,545 674.263,71	1	669.865,498 674.593,472	402.076

** Lungimile segmentelor sunt determinate în planul de proiecție Stereo 70 și sunt rotunjite la 1 milimetru.

*** Distanța dintre puncte este formată din segmente cumulate ce sunt mai mici decât valoarea 1 milimetru.

Pentru acest imobil există înregistrate următoarele documentații cadastrale neînscrise în cartea funciară:

Nr Crt	Numar cerere	Data cerere	Termen eliberare	Obiect cerere
1	27439	10.02.2025	19.02.2025	Dezmembreare/Comasare

Ca urmare a soluționării cererii nr. 27439 înregistrată la data de 10.02.2025, s-a propus dezmembrarea imobilului rezultând următoarele imobile:

Nr Crt	Identificator electronic	Suprafata (mp)	Adresa
1	66157	2022	Jud. Iasi
2	66158	5000	Jud. Iasi

Certific că informațiile din prezentul extras sunt conforme cu datele din planul cadastral de carte funciară al OCPI IASI la data: 17-02-2025

Situația prezentată poate face obiectul unor modificări ulterioare, în condițiile Legii cadastrului și publicității imobiliare nr. 7/1996, republicată.

Consilier/Inspector de specialitate,

Ion Bogdan Savlovschi

**PLAN DE AMPLASAMENT SI DELIMITARE A IMOBILULUI
CU PROPUNEREA DE DEZMEMBRARE**
Scara 1:2000

Nr.cadastral:	Suprafata masurata:	Adresa imobilului:	
61807	7022.00 mp	Extravilan, comuna Andrieseni, jud. Iasi	
Carte Funciara nr:	61807	UAT	COMUNA ANDRIESENII

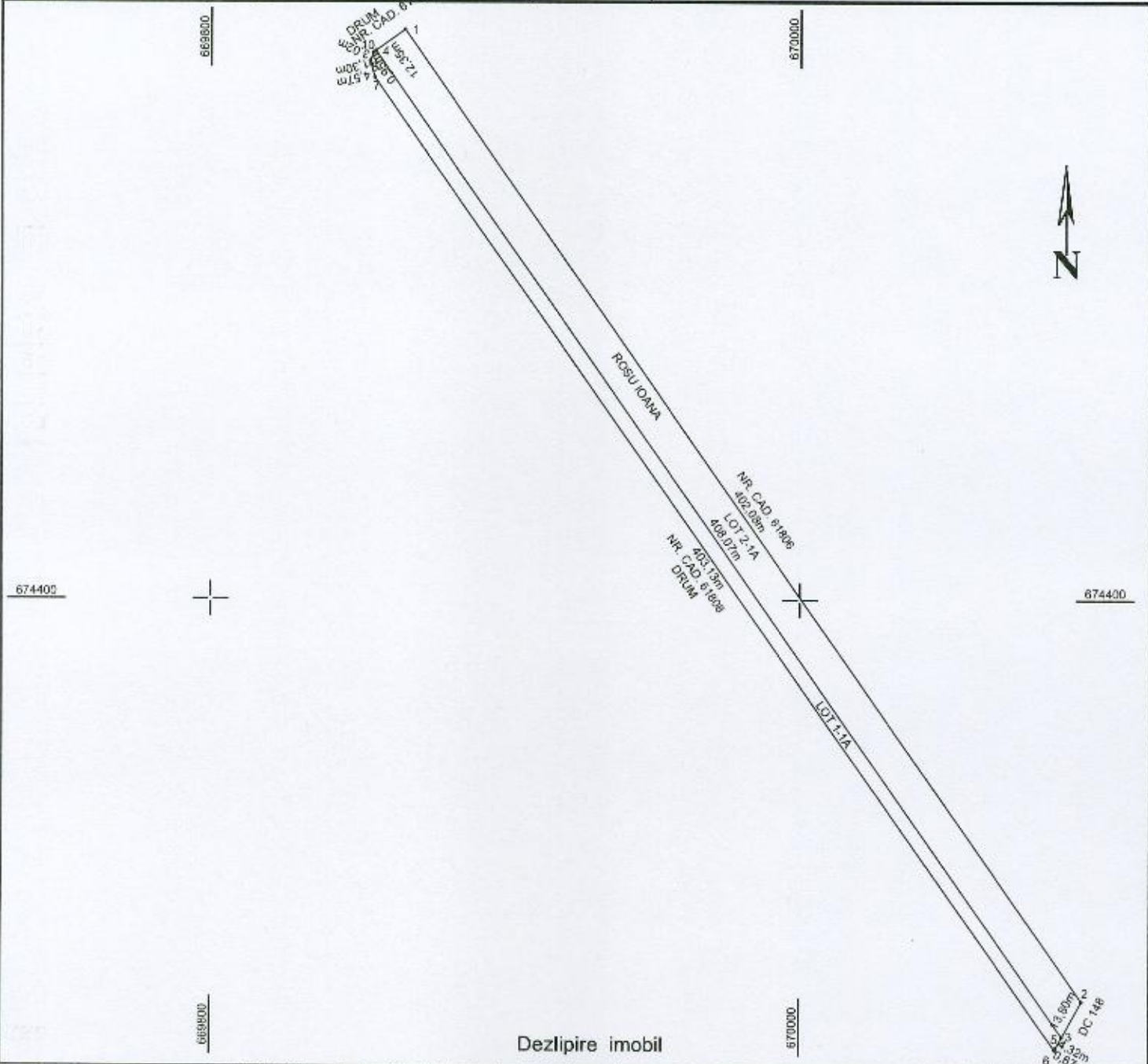

Dezlipire imobil

Situatia actuala (inainte de dezlipire)				Situatia viitoare (dupa dezlipire)			
Nr.cad.	Supraf. (mp)	Categ.de fol.	Descrierea imobilului	Nr.cad.	Supraf. (mp)	Categ.de fol.	Descrierea imobilului
61807	7022.00	1A	teren neimprejmuit delimitat cu tarusi de lemn	66157	2022.00	1A	Lot 1-teren neimprejmuit delimitat cu tarusi de lemn S= 2022.00 mp
				66158	5000.00	1A	Lot 2-teren neimprejmuit delimitat cu tarusi de lemn S= 5000.00 mp
Total	7022.00				7022.00		

Executant autorizat: **ING. JIJIAN LOREDANA**
CERTIFICAT DE AUTORIZARE SERIA RO-SV-F, NR. 180/12.09.2016
 Confirm executarea masuratorilor la teren, corectitudinea intocmirii documentatiei cadastrale si corespondenta acesteia cu realitatea din teren
 Semnatura si stampila
 Data: 02.2025

Loredana Jijian

Inspector
 Confirm introducerea imobilului in baza de date integrata si atribuirea tarusilor
 Semnatura si parafa
 Data:.....
 Stampila OCPI IASI

Ion Bogdan Savlovschi

Digitally signed by
 Loredana Jijian
 Date: 2025.02.05

PLAN DE AMPLASAMENT SI DELIMITARE A IMOBILULUI
Scara 1:2000

Nr.cadastral:	Suprafata masurata:	Adresa imobilului:
66157	2022.00 mp	Extravilan T 5, parcela 104/2/2/4/1, comuna Andrieseni, judetul Iasi
Carte Funciara nr:		UAT Andrieseni

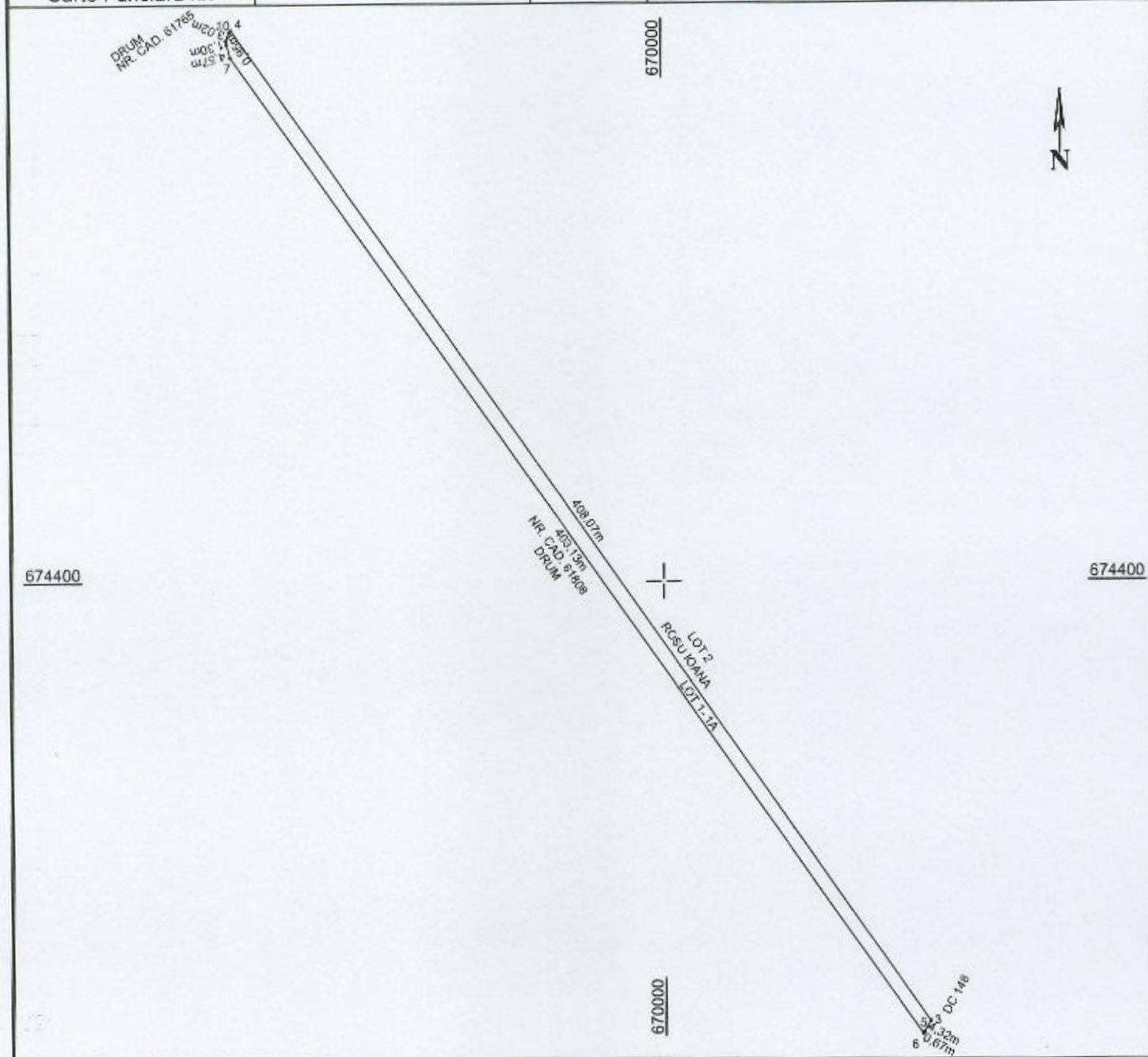

A.DATE REFERITOARE LA TEREN			
Nr.parcela	Categoria de folosinta	Suprafata (mp)	Mentiuni
1	A	2022.00	teren neimprejmit- delimitat cu tarusi de lemn
Total		2022.00	

B.DATE REFERITOARE LA CONSTRUCTII			
Cod constructie	Destinatia	Suprafata construita la sol (mp)	Mentiuni
		SUPRAFATA TOTALA MASURATA A IMOBILULUI=2022.00mp	
		SUPRAFATA DIN ACT =2022.00mp	

Executant autorizat: ING. JIJIAN LOREDANA CERTIFICAT DE AUTORIZARE SERIA RO-SV-F, NR. 180/12.09.2016 Confirm executarea masuratorilor la teren, corectitudinea intocmirii documentatiei cadastrale si corespondenta acesteia cu realitatea din teren Semnatura si stampila Data: 02.2025 	Inspector Confirm introducerea imobilului in baza de date integrata si atribuirea terenului in cadastral Semnatura si parafa Data:.....  Stampila OCPI IASI
--	---

Digitally signed by Loredana Jijian
Date: 2025.02.05
08:42:35 +02'00'

PLAN DE AMPLASAMENT SI DELIMITARE A IMOBILULUI
Scara 1:2000

Nr.cadastral:	Suprafata masurata:	Adresa imobilului:
66158	5000.00 mp	Extravilan T 5, parcela 104/2/2/4/2, comuna Andrieseni, judetul Iasi
Carte Funciara nr:	UAT	Andrieseni

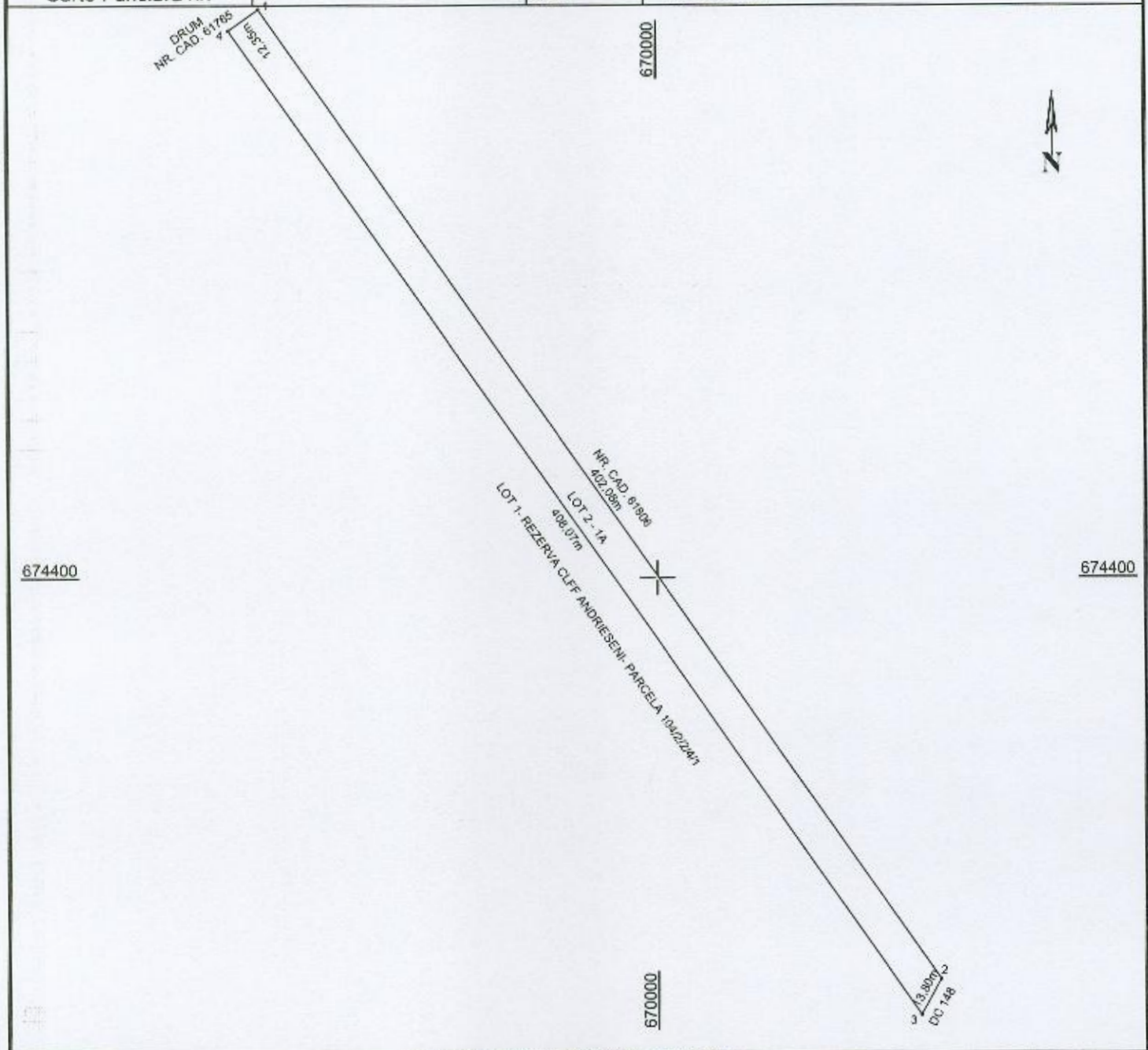

A.DATE REFERITOARE LA TEREN			
Nr.parcela	Categoria de folosinta	Suprafata (mp)	Mentiuni
1	A	5000.00	teren neimprejmuit - delimitat cu tarusi de lemn
Total		5000.00	

B.DATE REFERITOARE LA CONSTRUCTII			
Cod constructie	Destinatia	Suprafata construita la sol (mp)	Mentiuni
		SUPRAFATA TOTALA MASURATA A IMOBILULUI=5000.00mp	
		SUPRAFATA DIN ACT	=5000.00mp

Executant autorizat: ING. JIJIAN LOREDANA CERTIFICAT DE AUTORIZARE SERIA RO-SV-F, NR. 180/12.09.2016 Confirm executarea masuratorilor la teren, corectitudinea intocmirii documentatiei cadastrale si corespondenta acesteia cu realitatea din teren Semnatura si stampila Data: 02.2025	Inspector Confirm introducerea imobilului in baza de date integrata si asigurarea integritatii cadastrale Semnatura si parafa Data:..... Stampila OCPI IASI
---	---

Loredana Jijian
 Digitally signed by Loredana Jijian
 Date: 2025.02.05
 08:42:02 +02'00'

Ion Bogdan Savlovschi



Oficiul de Cadastru și Publicitate Imobiliară IASI
Biroul de Cadastru și Publicitate Imobiliară Iasi
 Adresa: LOC: IASI, STR COSTACHE NEGRI NR. 48 COD POSTAL: 700071 TEL:
 0232/316797

Nr.cerere	38209
Ziua	21
Luna	02
Anul	2025

REFERAT DE ADMITERE

(Dezmembrare imobil)

Semnat : cu semnatura
electronica extinsa, cf.
L 455/2001 si eIDAS

Domnului/Doamnei COMUNA ANDRIESENII
 Domiciliul _____

Referitor la cererea înregistrată sub numărul **38209** din data **21-02-2025**, vă informăm:

Imobilul situat în Jud. Iasi, UAT Andrieseni având numărul cadastral 65142 a fost dezmembrat în imobilele:

- 1) **66162** situat în Jud. Iasi, UAT Andrieseni având suprafața măsurată 4773 mp;
- 2) **66163** situat în Jud. Iasi, UAT Andrieseni având suprafața măsurată 9510 mp;

Certific că informațiile din prezentul extras sunt conforme cu datele din planul cadastral de carte funciară al OCPI IASI la data: 24-02-2025.

Situația prezentată poate face obiectul unor modificări ulterioare, în condițiile Legii cadastrului și a publicității imobiliare nr. 7/1996, republicată, cu modificările și completările ulterioare.

Inspector
FLORENTINA BELEHUZ



Oficiul de Cadastru și Publicitate Imobiliară IASI
Biroul de Cadastru și Publicitate Imobiliară Iasi

LOC: IASI, STR COSTACHE NEGRI NR. 48 COD POSTAL: 700071 TEL: 0232/316797

Nr. cerere	38209
Ziua	21
Luna	02
Anul	2025

Extras de Plan Cadastral de Carte Funciară
pentru
Imobil număr cadastral 65142 / UAT Andrieseni

Semnat : cu semnatura
electronica extinsa, cf. L
455/2001 si eIDAS

TEREN Extravilan

Adresa: Jud. Iasi, UAT Andrieseni

Comuna/Oraș/Municipiu: Andrieseni

Nr. cadastral	Suprafața măsurată	Observații / Referințe
65142	14283	Rezerva CLFF datorita lipsei actului de proprietate. Inscriere provizorie. Terenul se regasese in T28_A563. Conform planului cadastral contine si parcelele DE568 si A590.

* Suprafața este determinată in planul de proiecție Stereo 70.

DETALII LINIARE IMOBIL

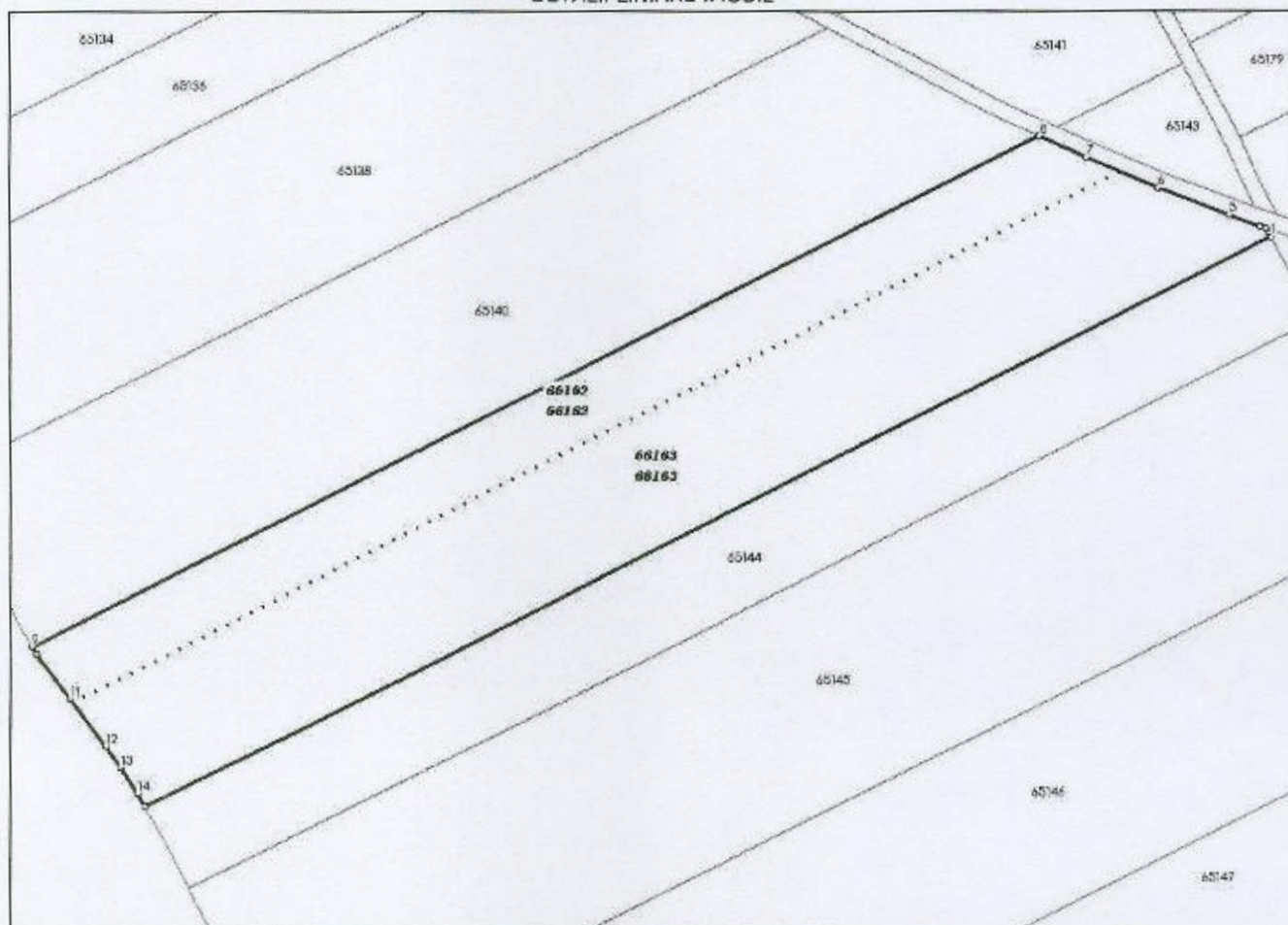

**Incadrare in zonă
scara 1:5000**

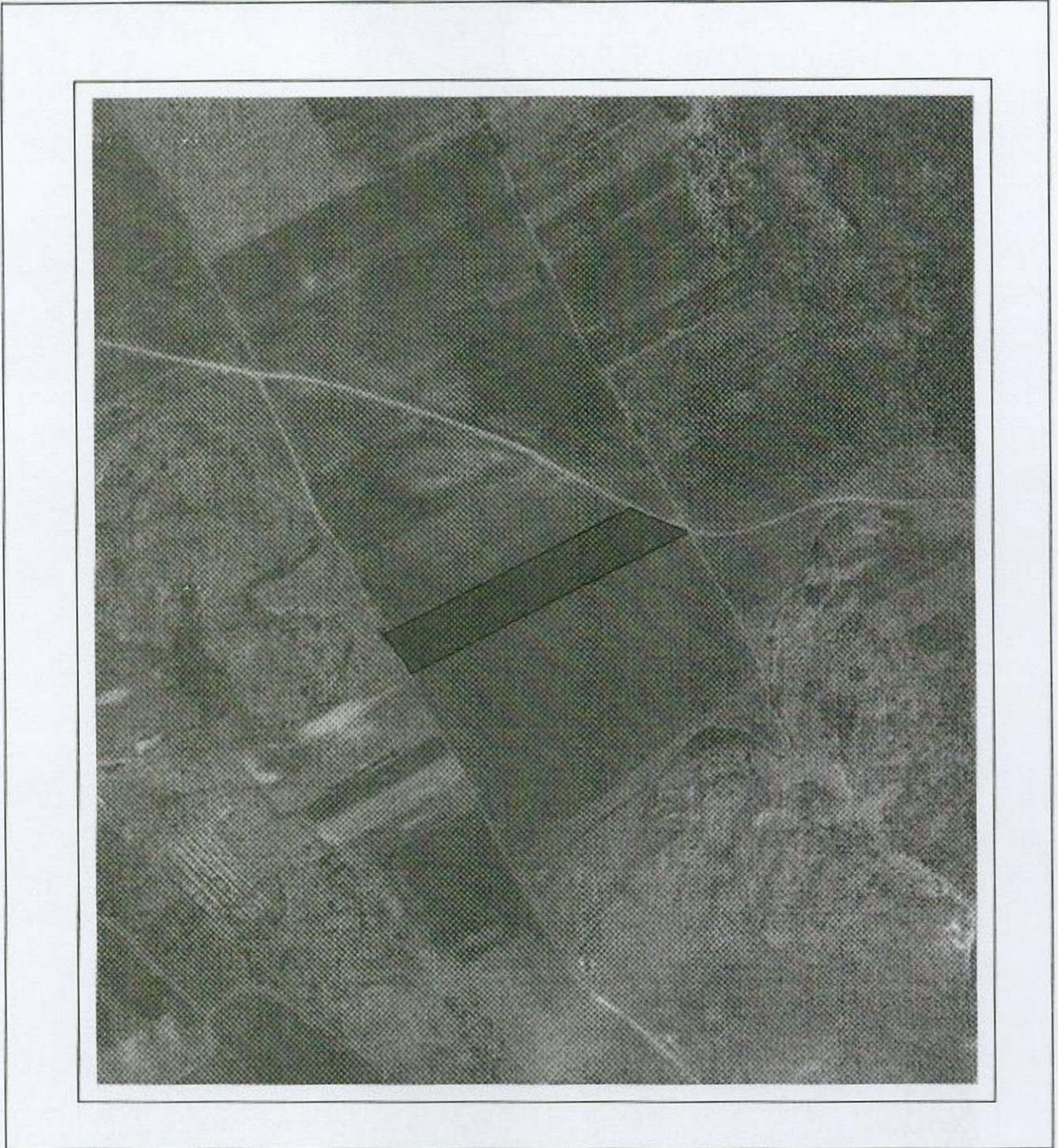

Date referitoare la teren

Crt	Categoria de folosință	Intra vilan	Suprafața (mp)	Tarla	Parcelă	Observații / Referințe
1	arabil	NU	14.283	28	563/9/1	
	TOTAL:		14.283			

Date referitoare la construcții

Crt	Numar	Destinație construcție	Supraf. (mp)	Situație juridică	Observații / Referințe
Imobilul nu are in componență construcții					

Lungime Segmente

1) Valorile lungimilor segmentelor sunt obținute din proiecție în plan.

Punct început	X / Y	Punct sfârșit	X / Y	Lungime segment L (m)
1	674.659,71 672.359,468	2	674.659,283 672.360,295	0,93
2	674.659,283 672.360,295	3	674.658,563 672.361,562	1,458
3	674.658,563 672.361,562	4	674.657,08 672.362,07	1,568
4	674.657,08 672.362,07	5	674.649,292 672.365,004	8,322
5	674.649,292 672.365,004	6	674.631,74 672.371,749	18,803
6	674.631,74 672.371,749	7	674.614,062 672.379,324	19,233
7	674.614,062 672.379,324	8	674.602,43 672.384,586	12,766
8	674.602,43 672.384,586	9	674.353,61 672.258,29	279,038
9	674.353,61 672.258,29	10	674.354,666 672.256,551	2,034
10	674.354,666 672.256,551	11	674.362,989 672.245,44	13,883
11	674.362,989 672.245,44	12	674.371,774 672.233,421	14,887
12	674.371,774 672.233,421	13	674.375,407 672.228,126	6,421
13	674.375,407 672.228,126	14	674.379,537 672.221,378	7,912
14	674.379,537 672.221,378	15	674.381,336 672.218,172	3,677
15	674.381,336 672.218,172	1	674.659,71 672.359,468	312,181

** Lungimile segmentelor sunt determinate în planul de proiecție Stereo 70 și sunt rotunjite la 1 milimetru.

*** Distanța dintre puncte este formată din segmente cumulate ce sunt mai mici decât valoarea 1 milimetru.

Pentru acest imobil există înregistrate următoarele documentații cadastrale neînscrise în cartea funciară:

Nr Crt	Numar cerere	Data cerere	Termen eliberare	Obiect cerere
1	38209	21.02.2025	04.03.2025	Dezmembrare/Comasare

Ca urmare a soluționării cererii nr. 38209 înregistrată la data de 21.02.2025, s-a propus dezmembrarea imobilului rezultând următoarele imobile:

Nr Crt	Identificator electronic	Suprafata (mp)	Adresa
1	66162	4773	Jud. Iasi
2	66163	9510	Jud. Iasi

Certific că informațiile din prezentul extras sunt conforme cu datele din planul cadastral de carte funciară al OCPI IASI la data: 24-02-2025

Situația prezentată poate face obiectul unor modificări ulterioare, în condițiile Legii cadastrului și publicității imobiliare nr. 7/1996, republicată.

Consilier/Inspector de specialitate,

FLORENTINA BELEHUZ

**PLAN DE AMPLASAMENT SI DELIMITARE A IMOBILULUI
CU PROPUNEREA DE DEZMEMBRARE**

Scara 1:2000

Nr.cadastral:	Suprafata masurata:	Adresa imobilului:	
65142	14283.00 mp	EXTRAVILAN COMUNA ANDRIESENII, JUD IASI	
Carte Funciara nr:	65142	UAT	COMUNA ANDRIESENII

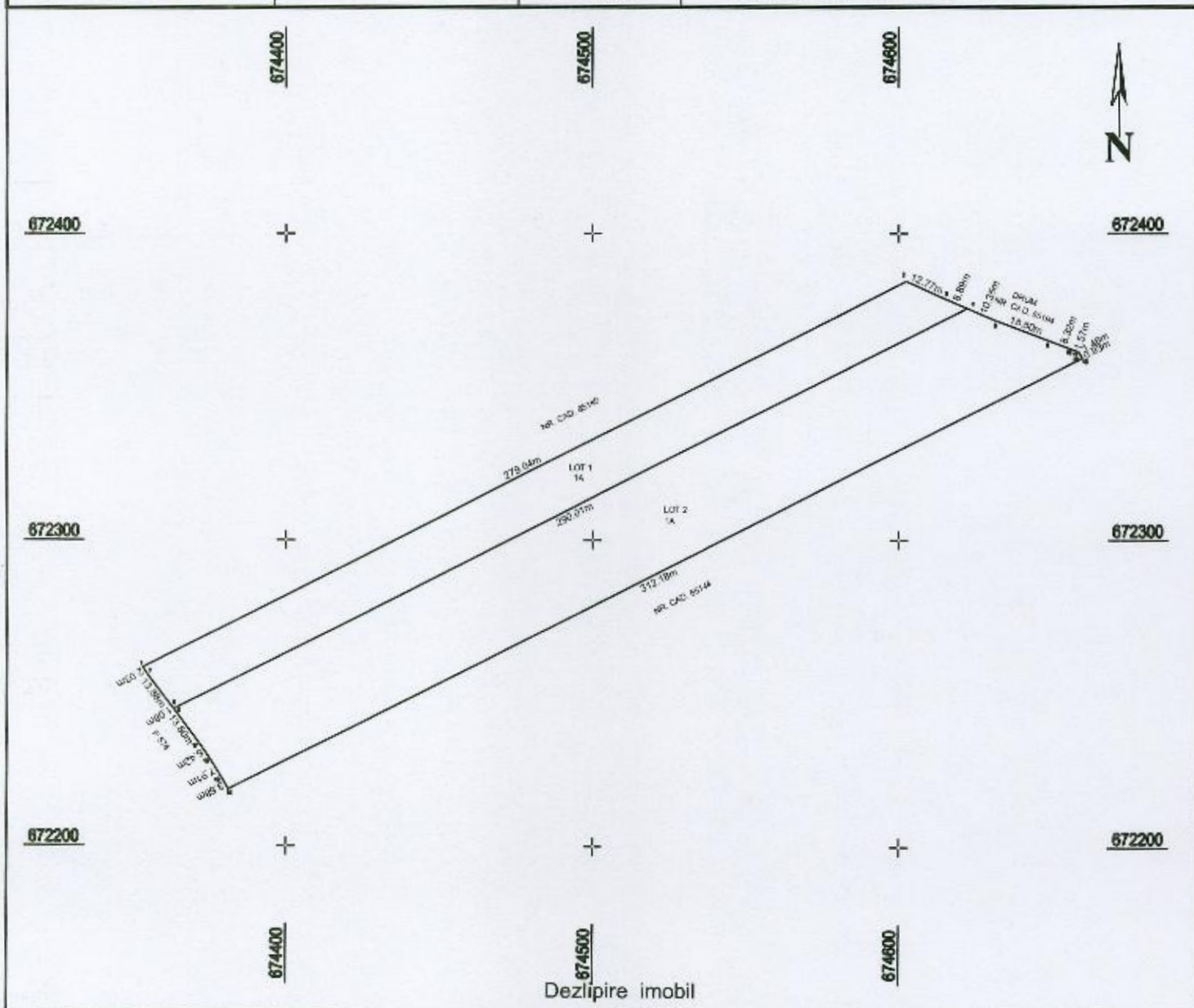

Situatia actuala (inainte de dezlipire)				Situatia viitoare (dupa dezlipire)			
Nr.cad.	Supraf. (mp)	Categ.de fol.	Descrierea imobilului	Nr.cad.	Supraf. (mp)	Categ.de fol.	Descrierea imobilului
65142	14283.00	1A	teren neimprejmut delimita cu tarusi de lemn	66162	4773.00	1A	Lot 1- teren neimprejmut delimita cu tarusi de lemn S= 4773.00 mp
				66163	9510.00	1A	Lot 2-teren teren neimprejmut delimita cu tarusi de lemn S= 9510.00 mp
Total	14283.00				14283.00		

Executant autorizat: **ING. JIJIAN LOREDANA**
CERTIFICAT DE AUTORIZARE SERIA RO-SV-F, NR. 180/12.09.2016
 Confirm executarea masuratorilor la teren, corectitudinea intocmirii documentatiei cadastrale si corespondenta acesteia cu realitatea din teren
 Semnatura si stampila
 Data: 01.2025

Loredana Jijian
 Digitally signed by Loredana Jijian
 Date: 2025.02.05
 08:05:02 +02'00'

Inspector
 Confirm introducerea imobilului in baza de date integrata si atribuirea numarului cadastral
 Semnatura si parafa
 Data:.....
Florentina Belehuz
 Stampila OCPI IASI

Digitally signed by Florentina Belehuz

Nr.cadastral:	Suprafata masurata:	Adresa imobilului:	
66162	4773.00 mp	Extravilan, T 28, parcela 563/9/1/1, com. Andrieseni, jud. Iasi.	
Carte Funciara nr:		UAT	Andrieseni

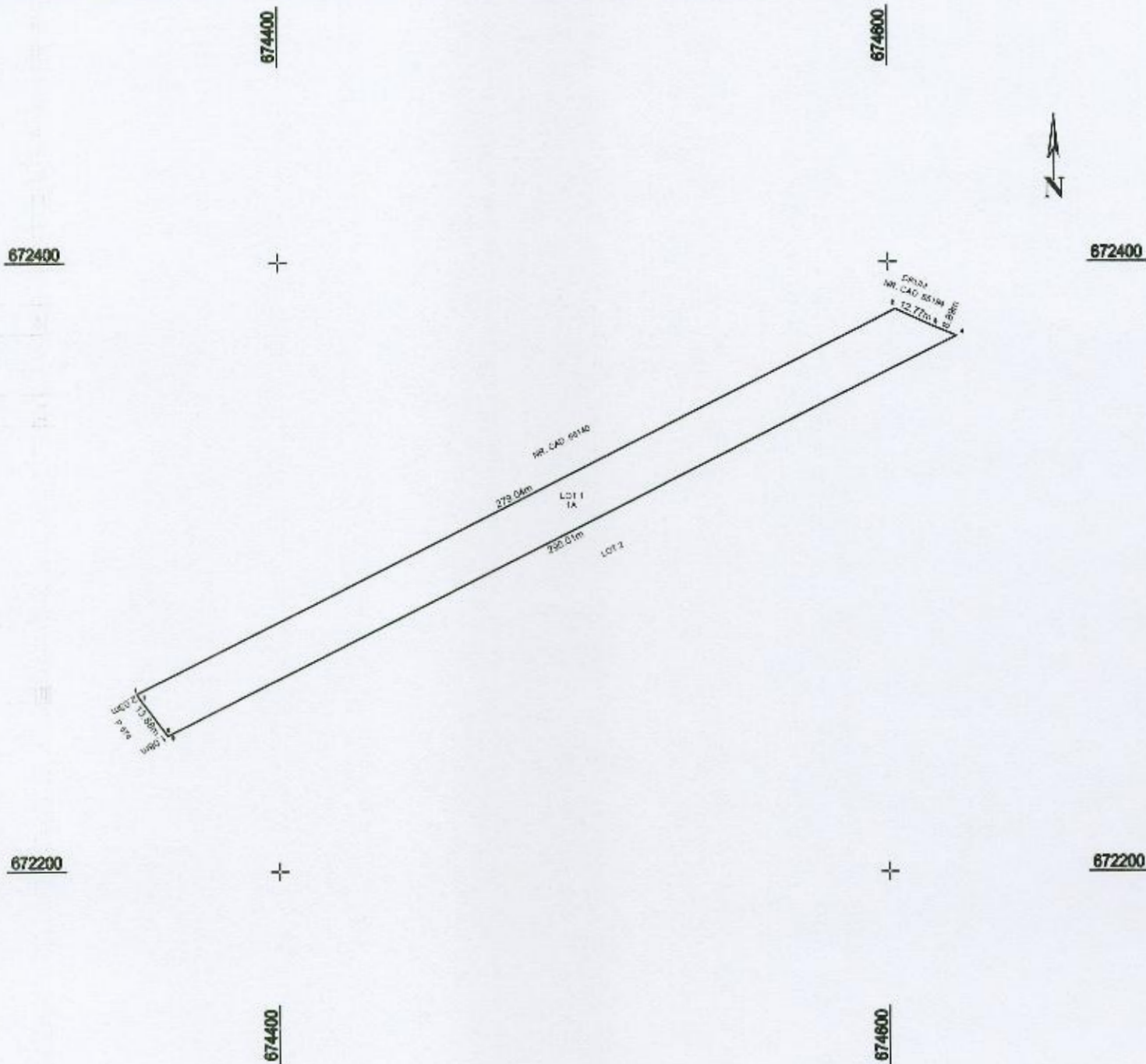

A. DATE REFERITOARE LA TEREN

Nr.parcela	Categoria de folosinta	Suprafata (mp)	Mentiuni
1	A	4773.00	teren neimprejmuit delimitat cu tarusi de lemn
Total		4773.00	

B. DATE REFERITOARE LA CONSTRUCTII

Cod constructie	Destinatia	Suprafata construita la sol (mp)	Mentiuni
Total			

SUPRAFATA TOTALA MASURATA A IMOBILULUI=4773.00mp
SUPRAFATA DIN ACT =4773.00mp

Executant autorizat: ING. JIJIAN LOREDANA
CERTIFICAT DE AUTORIZARE SERIA RO-SV-F, NR. 180/12.09.2016

Confirm executarea masuratorilor la teren, corectitudinea intocmirii documentatiei cadastrale si corespondenta acesteia cu realitatea din teren

Semnatura si stampila
Data: 01.09.2016

Loredana Jijian

Digitally signed by Loredana Jijian
DN: cn=Loredana Jijian, o=RO, ou=RO, email=Loredana.Jijian@... 2016.09.01.09:05:00 +0200

Inspector

Confirm introducerea imobilului in baza de date integrata si atribuirea numarului cadastral

Semnatura si parafa

Data: Florentina Belehuz.....

Digitally signed by

Florentina Belehuz

PLAN DE AMPLASAMENT SI DELIMITARE A IMOBILULUI
Scara 1:2000

Nr.cadastral:	Suprafata masurata:	Adresa imobilului:	
66163	9510.00 mp	Extravilan, T 28, parcela 563/9/1/2, com. Andrieseni, jud. Iasi.	
Carte Funciara nr:		UAT	Andrieseni

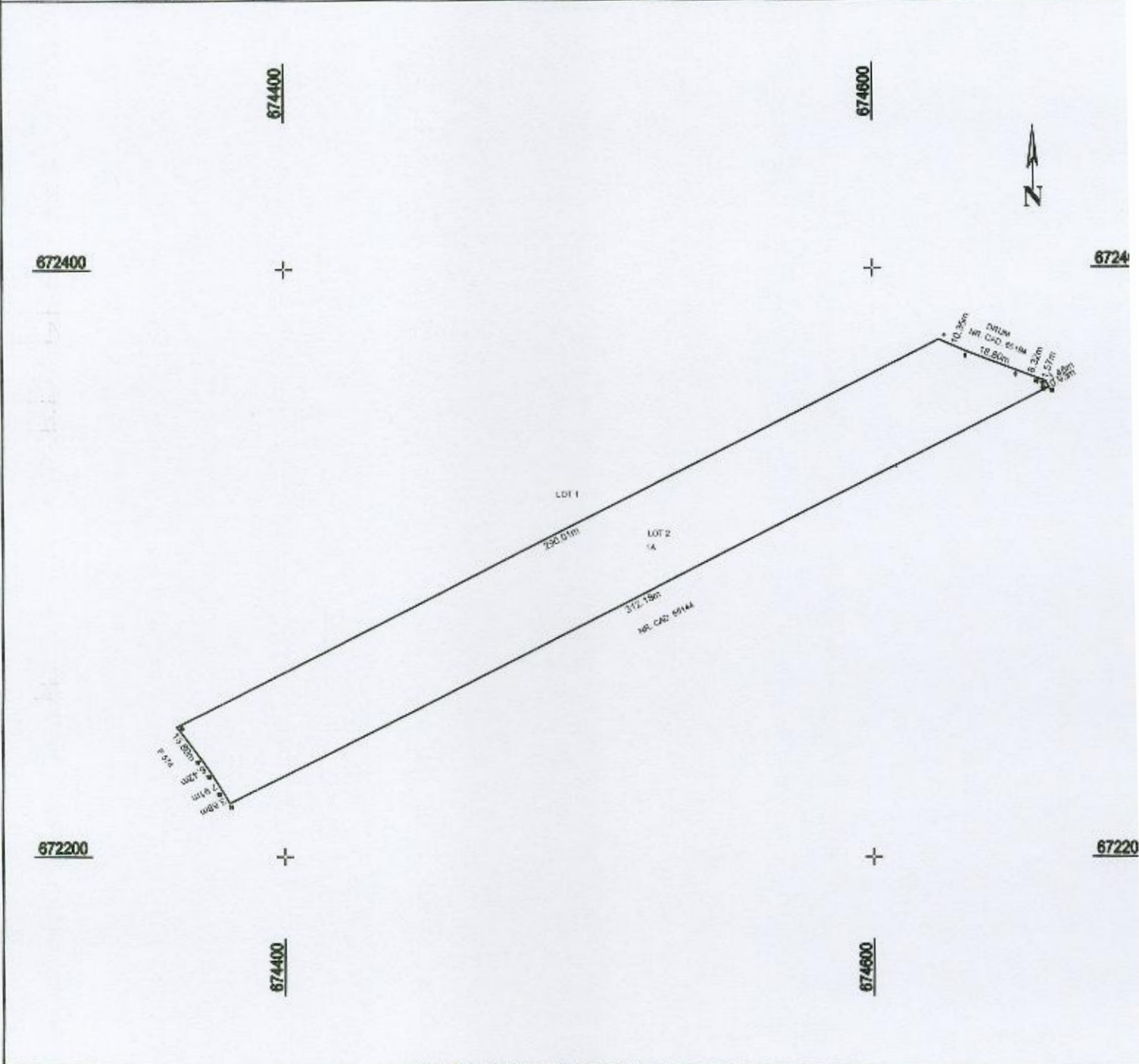

A.DATE REFERITOARE LA TEREN

Nr.parcela	Categoria de folosinta	Suprafata (mp)	Mentiuni
1	A	9510.00	teren neimprejmuit delimitat cu tarusi de lemn
Total		9510.00	

B.DATE REFERITOARE LA CONSTRUCTII

Cod constructie	Destinatia	Suprafata construita la sol (mp)	Mentiuni
Total			

SUPRAFATA TOTALA MASURATA A IMOBILULUI=9510.00mp
SUPRAFATA DIN ACT =9510.00mp

Executant autorizat: ING. JIJIAN LOREDANA
CERTIFICAT DE AUTORIZARE SERIA RO-SV-F, NR. 180/12.09.2016

Confirm executarea masuratorilor la teren, corectitudinea intocmirii documentatiei cadastrale si corespondenta acesteia cu realitatea din teren

Semnatura si stampila
Data: 01.2025

Loredana Jijian

Digitally signed by Loredana Jijian

Inspector

Confirm introducerea imobilului in baza de date integrata si atribuirea numarului cadastral

Semnatura si parafa
Florentina

Data:
Belebus

Digitally signed by
Florentina Belehuz